



# COMPANY PROFILE

**PT. Aluphi Hijau Lumina**

**aluphi**

- Minyak & Gas
- Mekanikal
- Elektrikal
- Plumbing
- Special Lighting

# aluphi

## Daftar Isi

PT. Aluphi Hijau Lumina

Daftar Isi	02
Tentang Kami	03
Visi & Misi	04
Values	05
Mengapa Memilih Kami?	05
Lingkup Bisnis	06
Legalitas	07
Klien & Pengalaman	08
Struktur Perusahaan	10
Kontak (Back cover)	12



**"Quality  
Construction,  
Honest Service,  
Great Value"**

# Tentang Kami

PT. Aluphi Hijau Lumina

Perusahaan kami berdiri secara resmi sejak tahun 2011 dengan nama **PT. Aluphi Hijau Lumina** yang berkantor di **Depok**. Perusahaan kami merupakan sebuah perusahaan yang bergerak dibidang Mekanikal, Elektrikal, Plumbing, Special Lighting serta Minyak dan Gas. Dengan berbekal sumber daya manusia profesional dan berpengalaman dibidangnya serta manajemen perusahaan yang baik, kami yakin dapat memberikan pelayanan terbaik untuk menjamin kepuasan klien kami.

Seiring perkembangan zaman yang diiringi kemajuan bidang perekonomian dan pembangunan di Indonesia, **PT. Aluphi Hijau Lumina** hadir untuk membantu serta mendukung perusahaan BUMN maupun Swasta dan juga Instansi Pemerintah dalam bidang konstruksi dan pengadaan berbagai macam barang serta jasa. Perusahaan kami berkomitmen untuk menyelesaikan setiap proyek yang telah dipercayakan secara tepat waktu dan optimal. Kami selalu berusaha tampil bersama segenap elemen perusahaan untuk mengembangkan kemampuan dan potensi yang dimilikinya demi hasil kerja yang maksimal.

Sesuai visi dan misi perusahaan, maka kami akan terus melakukan inovasi dan perubahan secara berkesinambungan demi menjadi perusahaan yang lebih handal dan sukses serta mampu menghadapi segala tantangan dimasa mendatang.

# Visi & Misi

PT. Aluphi Hijau Lumina



## Visi Perusahaan

Menjadi perusahaan skala nasional yang profesional dan berkomitmen untuk kepuasan klien dengan menghasilkan kualitas kerja serta memberikan pelayanan prima.



## Misi Perusahaan

- ✓ Memberikan pelayanan terbaik secara profesional, sistematis dan teknologi yang terintergrasi.
- ✓ Memberikan keuntungan dan kesejahteraan bagi perusahaan dan seluruh stakeholder yang terlibat.
- ✓ Menciptakan iklim berbisnis yang sehat, ramah dan menjalin kerjasama yang hangat dengan klien dan semua mitra.

“

**“Excellent services to achieve perfect satisfaction”**

# Values

PT. Aluphi Hijau Lumina

- ✓ **Profesional**  
Bekerja secara profesional dan menjunjung tinggi etika bisnis yang baik.
- ✓ **Transparansi**  
Memberikan informasi yang jelas dan terbuka kepada semua pihak dalam menjalankan roda perusahaan sehingga baik klien maupun mitra bisnis merasa nyaman dan percaya.
- ✓ **Orientasi Pelanggan**  
Selalu berkomitmen memberikan pelayanan terbaik kepada klien dengan memberikan pelayanan terbaik dan hasil kerja yang optimal.
- ✓ **Evaluasi**  
Senantiasa melakukan perbaikan proses bisnis internal secara berkelanjutan agar selalu siap dalam menghadapi tantangan dan persaingan global dimasa mendatang.

## Mengapa Memilih Kami ?

- Menjunjung tinggi profesionalitas dan integritas dalam setiap proses bisnis.
- Didukung oleh sumber daya manusia yang berkompeten pada bidangnya dan peralatan yang lengkap.
- Berorientasi kepada hasil kerja yang maksimal serta menjadikan kepuasan klien & mitra bisnis sebagai prioritas utama.



## **MEKANIKAL, ELEKTRIKAL & PLUMBING**

Dengan didukung tenaga ahli yang terampil dan telah berpengalaman, kami melayani pekerjaan dibidang mekanikal, elektrikal dan plumbing. Pekerjaan elektrikal meliputi pasang baru, renovasi, instalasi luar/dalam gedung, baik tegangan rendah hingga menengah. Pekerjaan mekanikal berupa plumbing, fire hydrant atau pemadam kebakaran.

Kami selalu memegang prinsip bekerja secara profesional dan bertanggung jawab dan akan memberikan kepuasan baik dari sisi harga maupun kualitas.



## **SPECIAL LIGHTING**

Kami adalah spesialisasi dalam memberikan solusi desain dan teknis lighting (pencahayaan) serta pekerjaan elektrik. Kami menyediakan solusi penerangan maupun listrik hemat energi dan efisien.



## **MINYAK & GAS**

Bergerak dibidang instalasi atau pemasangan serta perawatan di industri minyak dan gas seperti perpipaan, mekanikal & elektrikal dan tangki penampungan. Kami menjamin kualitas hasil pekerjaan dengan mengutamakan profesionalisme dan mengikuti standar aturan yang berlaku.

# Legalitas

PT. Aluphi Hijau Lumina

## Legalitas & Perizinan

**Surat Izin Usaha Perdagangan (SIUP) :**  
No. 0269/10-27/PM/IX/2016

**Tanda Daftar Perusahaan (TDP) :**  
No. 10.27.1.46.03506

**Surat Keterangan Domisili :**  
No. 504/Ekbang

**Izin Usaha Jasa Konstruksi :**  
No.602/0050/DPMPSTSP/PK.I.U.J.K/V/2018

**Nomor Induk Bersama (BKPM) :**  
No. 0260000942336

**S. Pengukuhan Pengusaha Kena Pajak :**  
No. PEM-02259/WPJ.22/KP.0903/2011

**Angka Pengenal Importir - Umum :**  
No. 102302920-P

**Surat Keterangan Terdaftar :**  
No. 275/SKT-02/DMT/2017

**Nomor Pokok Wajib Pajak (NPWP) :**  
No.31.328.882.1-412.000



## Sertifikat

**Sertifikat IMS Indonesia :**  
ISO 14001:2015  
No. 20-14001/E/05091

**Sertifikat IMS Indonesia :**  
ISO 9001:2015  
No. 20-9001/Q/05105

**Sertifikat IMS Indonesia :**  
OHSAS 18001:2007  
No. 20-45001/OH/05055

**Sertifikat Badan Usaha Jasa Konstruksi :**  
Lembaga Pengembangan Jasa Konstruksi  
No. 0-3276-08-002-1-10-101253-MK

**Sertifikat Badan Usaha :**  
Bidang IPTL ; Kualifikasi Menengah  
No. Register 1509.01.D22  
No. Sertifikat F09.1.10.216.M.1B.3276.D22

# Klien & Pengalaman

PT. Aluphi Hijau Lumina



Beberapa klien dan mitra kerja PT. Aluphi Hijau Lumina serta pengalaman proyek:

## ■ PP-JAKON KSO

- Revitalisasi Taman Ismail Marzuki – Jakarta

## ■ PT. Menara Depok Asri

- Pesona Square Mall – Depok
- South Side Apartemen – Depok

## ■ PT. Wisesa Satya Warna

- Dago Condotel Heritage – Bandung

## ■ Pusat Pengelolaan Komplek Kemayoran

- Hutan Kota Kemayoran – Jakarta

### ■ **PT. AFP Dwilestari**

- Palm Spring Golf – Batam
- The Nove Nuvasa Bay – Batam

### ■ **PT. Wahana Cipta Sinatria**

- Telkom Landmark Tower – Jakarta

### ■ **PT. Heinz ABC Indonesia**

- Pabrik Heinz ABC – Karawang

### ■ **PT. Pelita Air Service**

- Lapangan Terbang Pondok Cabe – Tangerang Selatan

### ■ **PT. Wijaya Karya (Persero) Tbk**

- Jembatan Waterfront City – Kampar

### ■ **PT. Total Bangun Persada Tbk**

- GKM Tower – Jakarta

### ■ **PT. Perusahaan Gas Negara (Persero) Tbk •**

PGN Kantor Pusat – Jakarta

- PGN Kantor Cabang Bandung – Bandung

### ■ **PT. Indonesia International Expo**

- Indonesia Convention Exhibition – Tangerang
- Hotel Tri Star – Tangerang

### ■ **PT. Waskita Karya (Persero) Tbk**

- Stadion Batakan – Balikpapan
- Sub Gardu Induk Bandara Soekarno Hatta Angkasa Pura II – Tangerang

### ■ **PT. Johnson Home Hygiene Product**

- Pabrik SC Johnson – Jakarta

### ■ **PT. Tri Idola**

- Stadion Segiri – Samarinda

# Struktur Perusahaan

PT. Aluphi Hijau Lumina

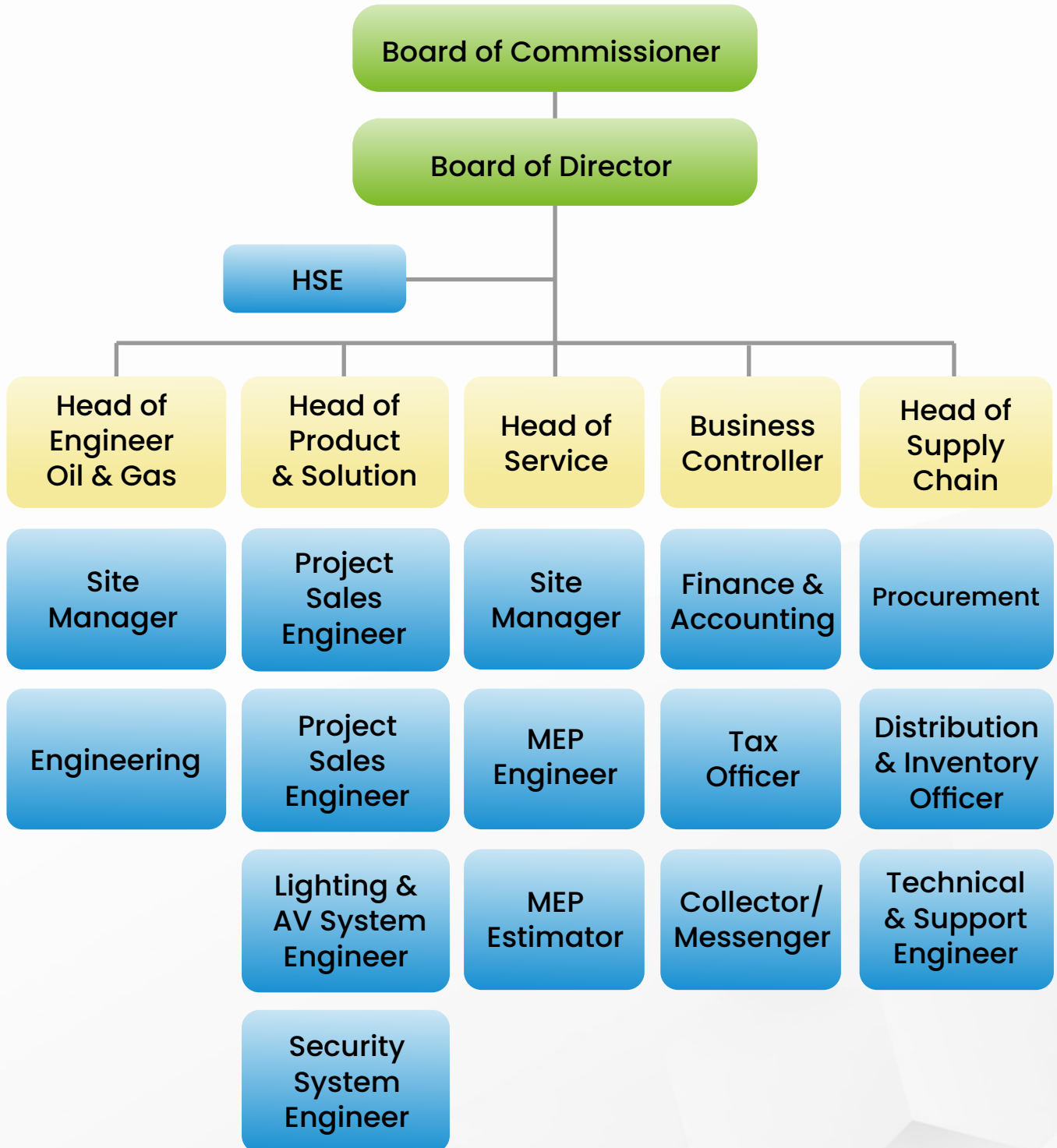



aluphi

**“Committed to  
superior quality  
and results”**

# aluphi

## Kontak Informasi

PT. Aluphi Hijau Lumina



**Work Office :**

Jalan Margonda Raya No. 12 RT. 001 RW.006  
Pondok Cina, Beji, Depok – Jawa Barat 16424



+62 21 7888 4213 (telp)  
+62 21 7888 0443 (fax)



sales@aluphi.com



@aluphihijaulumina

